Cornaline

MASSOTHÉRAPIE
NATUROPATHIE
Zeina Raya

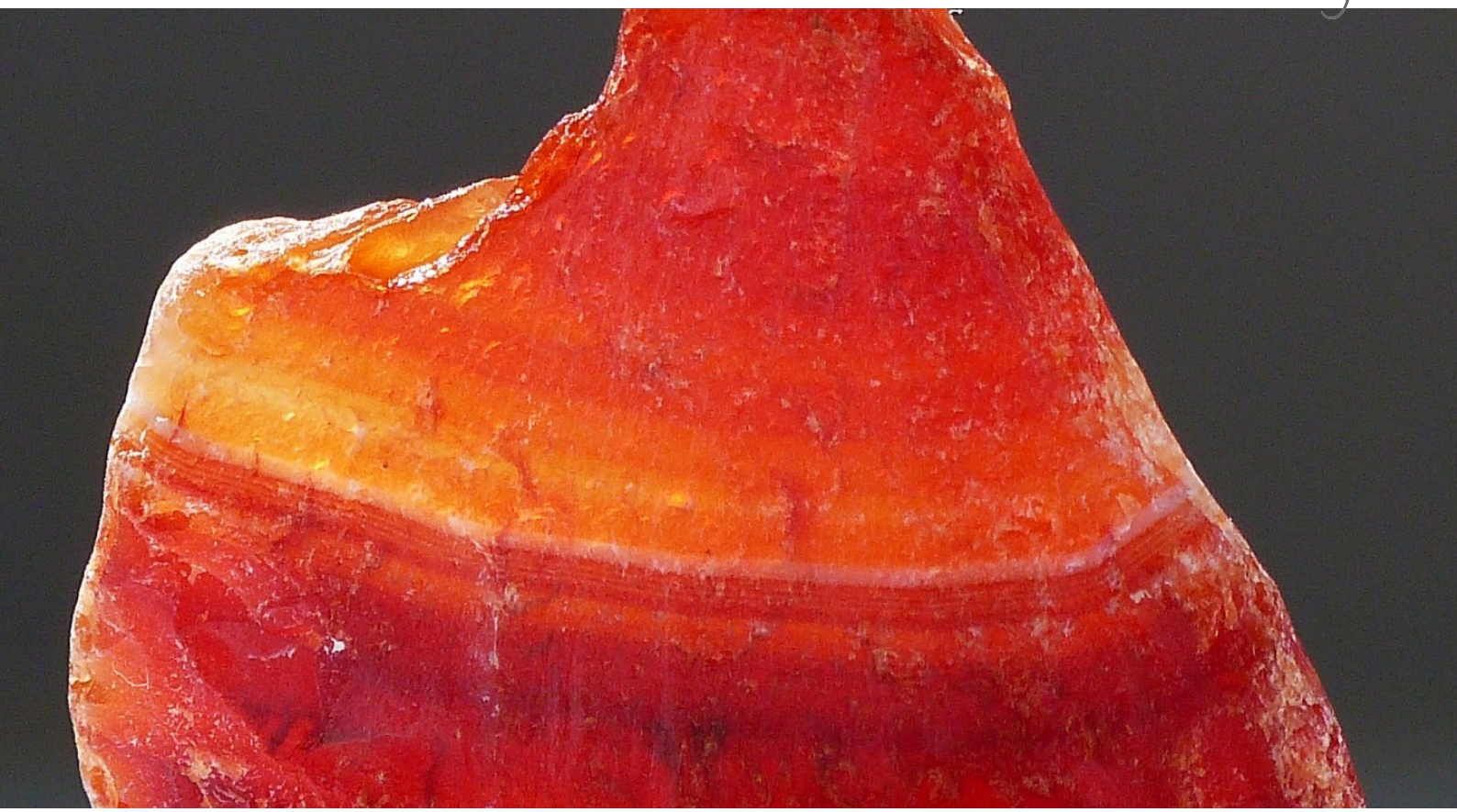

Chakra : sacré

Association astrologique : taureau, cancer et lion

Bienfaits psychiques

La cornaline est une pierre bonne pour le moral. Énergisante, elle dissipe la paresse, la léthargie et s'avère très utile dans le traitement contre la fatigue chronique. La cornaline renforce l'estime de soi, donne du courage, rend compatissant. Elle chasse les émotions négatives comme la colère, l'envie, la peur, la jalousie, la peur et le chagrin. Elle encourage également la création et la concentration.

Bienfaits physiques

La cornaline stimule l'appétit (dans le bon sens), la vitalité et la mémoire. Elle est bonne pour le système digestif et pulmonaire. Elle améliore l'asthme, le rhume des foins, la bronchite, le rhum banal, les infections et les troubles hépatique. Elle aide également à la régénérescence des tissulaires et renforci la colonne vertébrale.

Note

Ceci ne remplace pas un traitement médical. Je vous invite à me contacter pour toute question sur votre santé psychique ou physique. J'offre des conseils en nutrition et en activité physique, un support psychologique, des traitements en massothérapie et en médecine énergétique.

2529 ALLARD, MONTREAL VILLE-EMARD (VERDUN) - H4E 2L5 - T. 514-531-3249 | INFO@ZEINARAYA.COM